

MODULARIO
F. fig. rend. 487



MINISTERO DELLE FINANZE
DIREZIONE GENERALE DEL CATASTO E DEI SS.TT.EE.
CATASTO EDILIZIO URBANO (RDL 13-4-1939, n. 652)

MOD. BN (CEU)

Planimetria di u.i.u. in Comune di FAGNANO OLONA via ROSMINI civ. 8

AUTORIHESSA B28

PIANO INTERRATO

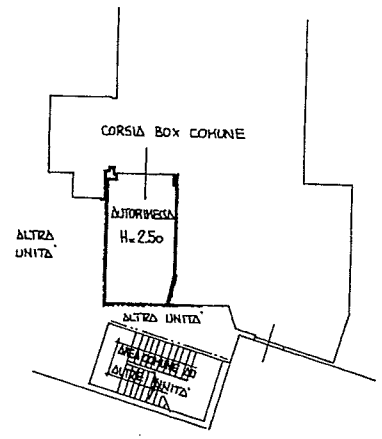

ORIENTAMENTO

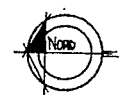

SCALA DI 1:200

10 metri

Dichiarazione di N.C.
Denuncia di variazione
Identificativi catastali
F. 16
n. 34 sub. A. 1.37

Compilata dal Geom. DE TOMASI
Giannino
(Titolo, cognome e nome)
iscritto all'albo de: Geometri
della provincia di VARESE n. 832
data 23.05.1994 Firma Giannino De Tomasi

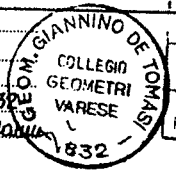

RISERVATO ALL'UFFICIO
25 MAG 1994
Prot. 11277

VIA ROSMINI n. 8 piano: 8 piano: SI interno: B28 scala: A edificio: 1;

ima planimetria in atti